ファミリーコンピュータ・ファミコンは任天堂の商標です。

C★DREAM

FOR SALE and USE IN JAPAN ONLY
本品の輸出、使用営業及び賃貸を禁じます。

発売元：株式会社ココナッツ・ジャパン
〒107 東京都港区赤坂7-2-6 赤坂ナショナルコート505号
☎03(478)1401

CDS-A7

FAMICOM FAMILY

アメリカンドリーム

AMERICAN DREAM

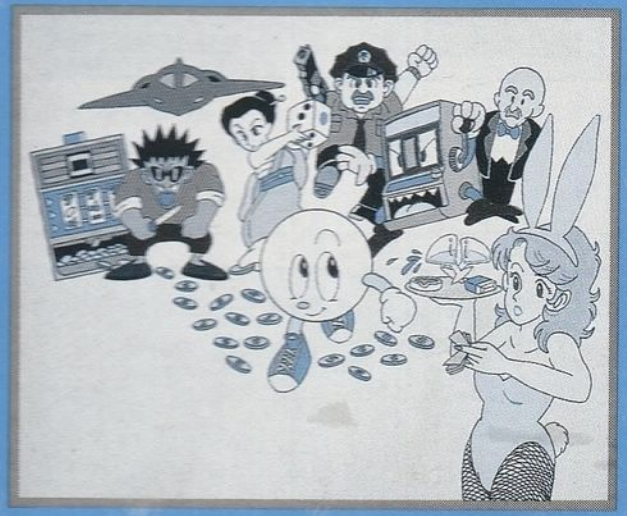

取扱い説明書

任天堂 ファミリーコンピュータ用カセット

このたびは、シードリームのファミリーコンピュータ用カセット『アメリカン・ドリーム(CDS-A7)』をお買い上げいただき、誠にありがとうございました。

ご使用の前の取扱い方、使用上の注意等、この『取扱い説明書』をよくお読みいただき、正しい使用法でご愛用ください。

AMERICAN DREAM

目　次

1. ストーリー……P1
2. コントローラーの使い方……P2
3. ゲームを始めよう……P3
4. スロットマシンの説明……P7
5. ステージ紹介……P17

1. ストーリー

今回は、パチ夫くんの番外編スロットマシンです。

ようこそパチ夫くん、マンハッタン・カジノ諸島へ。ブルックリン、クイーンズ、ブロンクス、マンハッタン、ニュージャージーとそれぞれの島を回って、各島にあるカジノで大金を稼ぎ、アメリカンドリームを実現してください。
しかし、このカジノ諸島を取り仕切る大ボスのカボネ氏は、日本のスーパーパチプロ上陸の噂を耳にしました。彼は刺客を放って、パチ夫くんの行く手を阻もうとしているのです。島の至る所でバクチ打ちや、スロットマジンと呼れる敵が、パチ夫くんを待ち受けています。
パチ夫くんは、$1,000のお金をもってスタートしますが、最初の島に渡るために$900を支払い、残り$100で勝負を始めなければなりません。
$100のお金を元に、できるだけ多くのお金を稼いでください。
そして、見事最後の島にいる、このカジノ諸島の大ボス“カボネ氏”をみつけだし、世紀の大勝負を……
勝って、アメリカンドリームを手にいれることができるか?
それとも負けて、丸裸で放り出されるか?
その運命は、あなたの腕に掛かっていますよ。
GOOD LUCK!

2. コントローラーの使い方

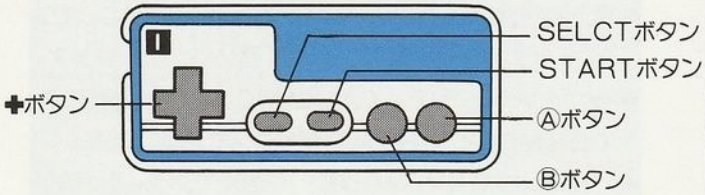

● ✚ボタン
ゲーム中、マップ上またはカジノの中で、パチ夫くんを上下左右に移動させます。又、下で、スロットマシンのレバーを引きます。
各種選択入力で使用します。

● SELECTボタン
ゲーム中、マップの上でスコア画面を表示します。

● STARTボタン
ゲームを開始します。

● A ボタン
ゲーム中トークンをスロットマシンに入れます。
各種選択入力の決定で使用します。

● B ボタン
ゲーム中カジノのBANKを抜けるときや、スロットマシンをやめるときに使用します。

※コントローラーIIは使用しません。

3. ゲームを始めよう

- 電源を入れるとタイトル画面が表示されます。ここでスタートボタンを押すとメニュー画面が表示されます。
- ✚ボタンの上下で、『GAME MODE』『SIMULATION MODE』を選んでAボタンで決定します。
- 『SIMULATION MODE』を選んでスタートボタンを押すとシミュレーションモードが開始されます。
- 『GAME MODE』を選んでスタートボタンを押すと『NEW GAME』『CONTINUE』が表示されます。『NEW GAME』を選拓するとゲームの最初から始まります。パスワードで再度ゲームを始める場合には、『CONTINUE』を選んで下さい。

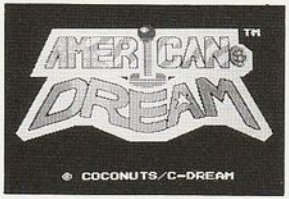

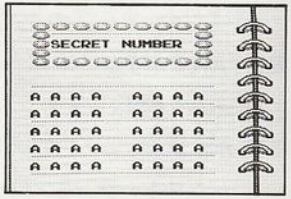

- パスワード入力画面になったら、パスワードを入力します。パスワードはアルファベッドで40ケタです。
文字選びは、✚ボタンの上下で文字を選択し、左右で移動します。入力がすべて終了したら、STARTボタンでゲームが始まります。『ERROR NUMBER』と表示されたら、パスワードを良く確認し、再度入力して下さい。

マップ画面

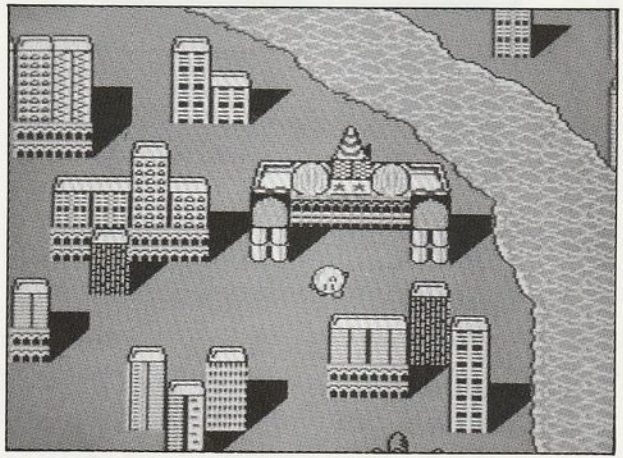

- ゲームは最初の島『BROOKLYN』より開始されます。それぞれの島には数か所のカジノがありますが、カジノに入るためにはパスポートが必要です。
まず、パスポートを探して下さい。

- 島の中には様々なイベントがあり、重要なアイテムを手に入れることもあります。

- カジノに入る
カジノに入って、まず『BANK』でキャッシュをトークンに両替します。
そうしなければ、スロットマシンをすることができません。

BANK

● BANKの前に立つと、『**なにか ごよう ですか?**』のメッセージが表示されます。Aボタンを押すと、『**りょうがえ**』『**みせをでる**』『**パスワード**』が表示されます。

『**りょうがえ**』を選んだ場合には、『CASH』を『TOKEN』に両替します。ただし、キャッシュがトークンより小さい場合には、両替できません。

両替は✚ボタンの左右でトークンのケタを、上下で枚数を設定します。

『**みせをでる**』を選んだ場合には、マップ上に復帰します。

『**ぱすわ～ど**』を選んだ場合には、40文字のアルファベットが表示されます。

また、『SIMULATION MODE』の場合には、『**りょうがえ**』『**やめる**』のみが表示されます。『**やめる**』を選んだ場合には、タイトル画面に戻ります。

VIP ROOMでは、パスワードを聞くことができません。

● スロットマシン

スロットマシンの前に座ってAボタンを押すと、機種と説明が表示されます。再度、Aボタンを押すと、スロットマシンが表示されます。

Aボタン1回につき1枚のトークンを投入(最高3枚まで投入できます。)し、✚ボタンの下でレバーを引けば、リールが回転し始めます。

リールは自動的に左から順に止まります。役が完成したならば払い戻しが行われます。

PACHI SLOTの場合には、リールが回転し始めた後に、✚ボタンの左右で任意にリールを選択しAボタンで止めることができます。(必ず止めなければならない)

スロットマシンをやめる場合には、トークンを1枚もかけずに、Bボタンを押します。

● レートの異なる場所への移動

カジノ内では、４種類（『SIMULATION MODE』では５種類）のレートの異なる列が用意されています。各CASINOの左端で、上に行けば次の列へ、下に行けば前の列へ移動することができます。

列を移動した場合には、それまで持っていたトークンが自動的にキャッシュに両替されます。移動した場合には、再度キャッシュをトークンに両替してください。

● レベルクリア

それぞれの島には、クリア金額が設定されています。その金額をクリアした場合には交通手段を利用して、次の島に移動することができます。これが、レベルクリアとなります。当然交通手段を利用する場合には、それ相応の金額が差し引かれます。

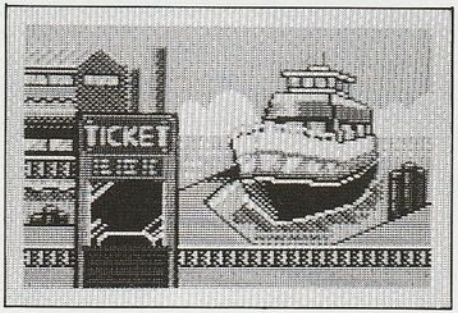

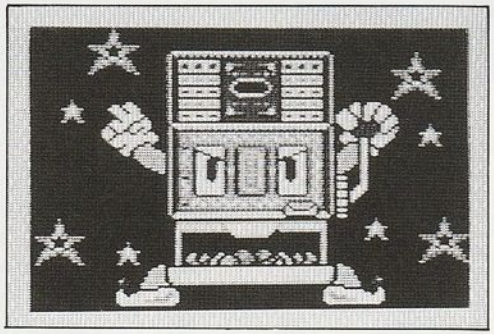

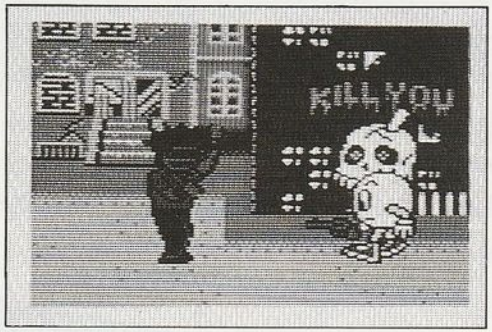

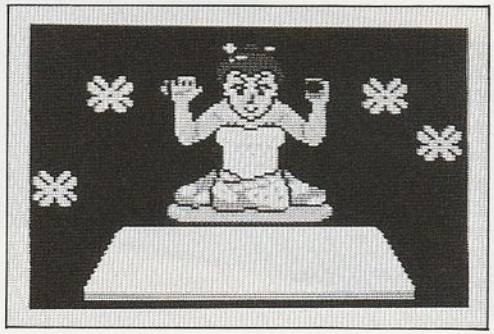

4. スロットマシンの説明

スロットマシンは、カジノの中で最もポピュラーなゲームです。トークンを入れレバーを引いて、3つのリールを回転させ、マークを揃えて役を作るという非常に簡単なルールのゲームです。

プレイヤーは1枚から3枚までのトークンを賭けることができ、その枚数に応じた、ライン上に役が完成すれば、トークンが払い戻されます。当然復数のラインがあるため、復数役が完成した場合には、すべての役の払い戻し枚数が加算されて払い戻されます。

このAMERICAN DREAMでは、5種類のスロットマシンが用意されており、それぞれ異なったゲーム性を楽しむことができます。

1. POT O GOLD

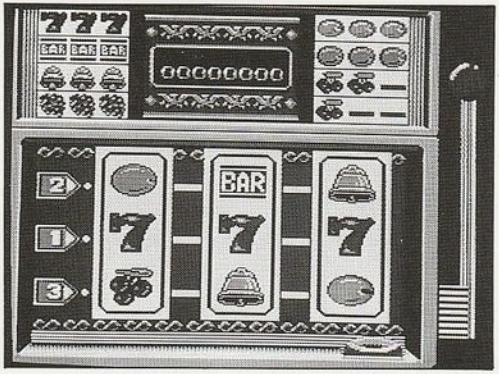

- 1 中央ライン、2 上ライン、3 下ライン のそれぞれ3か所にトークンを賭けることができます。
- PPOT O GOLDの役　＝＝＝は　1枚同様

マーク			1枚	2枚	3枚
7	7	7	200	500	1,000
BAR	BAR	BAR	100	＝＝＝	＝＝＝
			50	＝＝＝	＝＝＝
			30	＝＝＝	＝＝＝
			20	＝＝＝	＝＝＝
			10	＝＝＝	＝＝＝
		—	5	＝＝＝	＝＝＝
	—	—	2	＝＝＝	＝＝＝

2. JACK POT

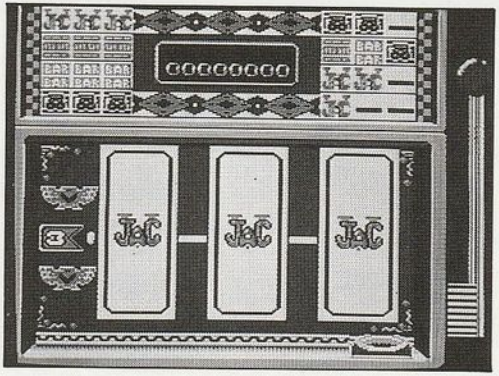

- 中央ラインに① ② ③と、トークンを３枚を賭けることができます。
- JACK POT役

マーク			1枚	2枚	3枚
JAC	JAC	JAC	200	400	3,000
BAR BAR BAR	BAR BAR BAR	BAR BAR BAR	50	100	150
BAR BAR	BAR BAR	BAR BAR	20	40	60
♫	♫	♫	10	20	30
♫	BAR BAR	BAR BAR BAR	5	10	15
JAC	JAC	—	5	10	15
JAC	—	—	2	4	6
			1	2	3

3. DOUBLE COCKTAIL

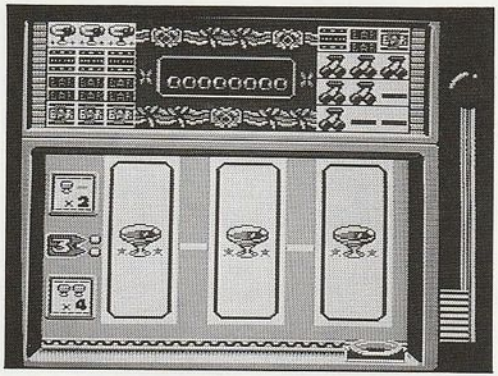

- 中央ラインに(1) (2) (3)と、トークンを３枚を賭けることができます。
- DOUBLE COCKTAIL役

マーク			1枚	2枚	3枚
🍸	🍸	🍸	800	1,600	2,400
BAR BAR BAR	BAR BAR BAR	BAR BAR BAR	60	120	180
BAR BAR	BAR BAR	BAR BAR	30	60	90
5	5	5	10	20	30
5	BAR BAR	BAR BAR BAR	5	10	15
🍒	🍒	—	5	10	15
🍒	—	—	2	4	6

- 完成役に 🍸 マークが入っていれば１個に付き、２倍の払い戻しになります。

4. PACHI SLOT

- 1 中央ライン、2 上下ライン、3 上下斜めラインのそれぞれ３か所にトークンを賭けることができます。この機種のみリールを必ず止めてください。
- PACHI SLOT役

マーク			1枚2枚3枚すべて同様
7	7	7	15
BAR	BAR	BAR	15
★	★	★	15
			15
			14
			10
		—	4
	—	—	2

BONUS

賭けたライン上にバーが３枚揃ったら、ボーナスが発生します。
ボーナスになれば、自動的にトークン１枚だけを賭けるようになります。
まず１枚賭けた後にレバーを引き、リールを回転させます。つぎに、ストップボタンを押して１つのリールを止めます。再度トークンを１枚賭けリールを止めます。これをもう１度繰り返し、すべてのリールを止めます。この時に中央のラインに、JACKマーク付きのマークが止まれば、１つのマークにつき15枚が払い戻されます。JACKマークが10回以上止まるまで行われます。ただしこのとき、その他の役が完成しても無効となります。

BIG BONUS

賭けたライン上に７が３枚揃ったら、ビッグボーナスが発生します。
ビッグボーナスは、ボーナスを６回繰り返します。

5. BONUS SLOT

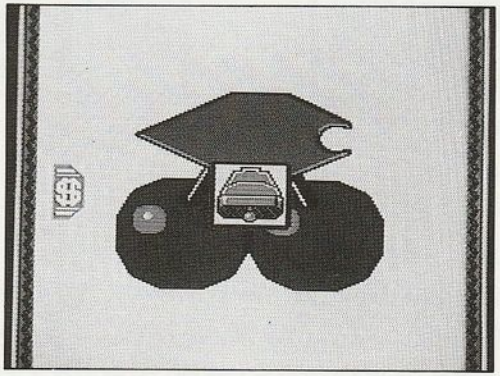

● 1 中央ライン、2 上ライン、3 下ラインのそれぞれ3か所にトークンを賭けることができます。

● BONUS SLOT役

マーク			1枚2枚3枚すべて同様
BIG	BIG	BIG	100
7	7	7	100
			30
			20
			15
			10
		—	5
	—	—	2

BIG SLOT

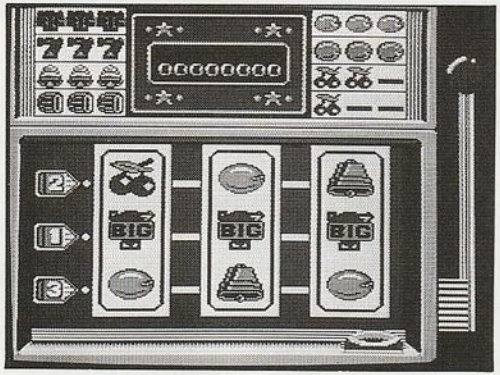

● BIG７マークはチェリー以外でオールマイティとなり、さらにオレンジ以上の役で、完成役にBIG７マークが２個以上あれば、BIG　SLOTでのボーナスプレイができます。

● BIG SLOT

BIG SLOTでは、トークンを賭けずにプレイします。自動的に回転しＡボタンで止まります。

３回繰り返すか、または当たるまで続きます。

● BIG SLOTの役

マーク		
7	7	1,000
		100
		10

5. ステージ紹介

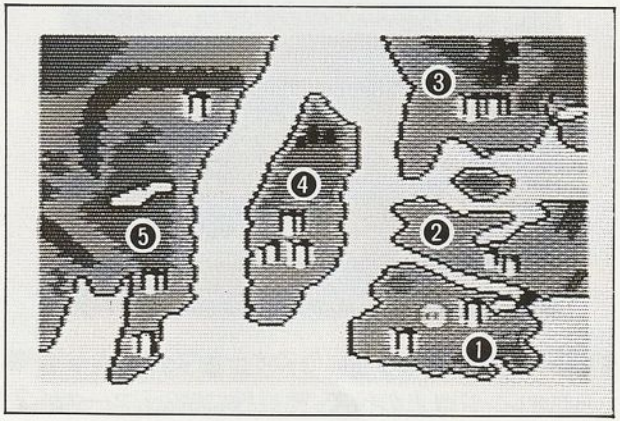

	地名	カジノ	クリア金額
❶	ブルックリン	2	$10,000
❷	クイーンズ	3	$100,000
❸	ブロンクス	3	$1,000,000
❹	マンハッタン	2	$5,000,000
❺	ニュージャージ	5	$100,000,000

アメリカンドリームを実現しよう

アメリカンドリームを実現する為のポイント

★パスワードは、しっかりメモしよう
★気を長く持ってコツコツと
★出る台が見つかるまで何台も渡り歩こう
★マップ上を歩きまわって色々探してみよう
★スロット魔人やお竜さんとの勝負は慎重に

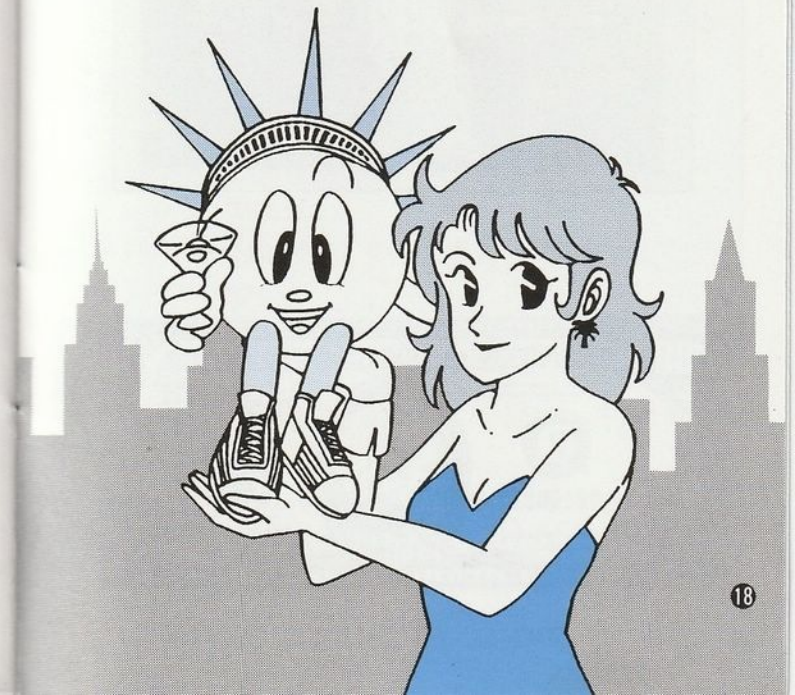

GOOD LUCK!

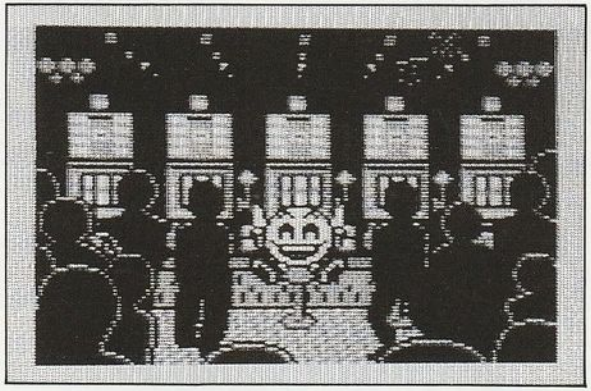

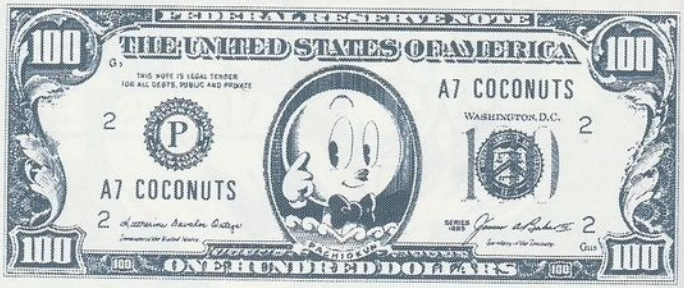

使用上の注意

1）精密機器です。強いショック、極端な温度条件下での使用や保管は避けてください。また絶対に分解しないでください。

2）故障の原因となります。端子部分に手を触れたり、水に濡らすなど絶対に汚さないでください。

3）シンナー、ベンジン、アルコール類の揮発油では、ふかないでください。

4）カセット交換の際は、必ず電源を一旦切った上で行ってください。

5）ご使用後はACアダプタをコンセントから必ず抜いておいてください。

6）テレビ画面からできるだけ離れてゲームをしてください。

7）長持間ゲームをする時は、健康のため、約２時間ごとに10～15分の小休止をしてください。

©1989 COCONUTS／C-DREAM